LASPRO
CONSULTORES

EXCELENTÍSSIMO SENHOR DOUTOR JUIZ DE DIREITO DA 01ª VARA CÍVEL DA COMARCA DE GUARULHOS DO ESTADO DE SÃO PAULO

Recuperação Judicial
Autos n° 1027443-57.2016.8.26.0224

LASPRO CONSULTORES LTDA., neste ato representada pelo Dr. **ORESTE NESTOR DE SOUZA LASPRO** nomeada Administradora Administrador Judicial nos autos da Recuperação Judicial requerida por **BRASIMPAR INDÚSTRIA METALÚRGICA - EIRELI** vem, respeitosamente, à presença de Vossa Excelência, com fulcro no artigo 22, II, "a" e "c" da Lei n° 11.101/2005 apresentar **Relatório das Atividades da Recuperanda** referente ao período de **maio de 2021.**

72-958.1 CT | AL/MM

Fone: +55 11 3211-3010 / Fax: +55 11 3255-3727
R. Major Quedinho, 111 - 18º andar • Centro
01050-030 • São Paulo/SP
lasproconsultores.com.br

Fone: + 39-02 79 47 65 / Fax: + 39-02 78 44 97
Via Visconti di Modrone nº 8/10
20122 • Milão/Itália
edoardoricci.it

LASPRO
CONSULTORES

Sumário

I. INTRODUÇÃO 3
II. DA SITUAÇÃO ECONÔMICO-FINANCEIRA 4
A. Balanço Patrimonial 4
B. Demonstração do Resultado do Exercício 15
C. Fluxo de Caixa 19
D. Funcionários 19
E. Impostos 20
III. DO PLANO DE RECUPERAÇÃO JUDICIAL 20
III.1. CUMPRIMENTO DO PLANO DE RECUPERAÇÃO JUDICIAL 23
IV. DILIGENCIA 24
V. DAS PENDÊNCIAS 31
VI. DA CONCLUSÃO 32
VII. DO ENCERRAMENTO 33

Fone: +55 11 3211-3010 / Fax: +55 11 3255-3727
R. Major Quedinho, 111 - 18º andar • Centro
01050-030 • São Paulo/SP
lasproconsultores.com.br

Fone: + 39-02 79 47 65 / Fax: + 39-02 78 44 97
Via Visconti di Modrone nº 8/10
20122 • Milão/Itália
edoardoricci.it

LASPRO
CONSULTORES

I. INTRODUÇÃO

1. A **BRASIMPAR INDÚSTRIA METALÚRGICA EIRELI** situada a Rua Amélia Lago nº 200, cidade de Guarulhos – São Paulo, inscrita no CNPJ sob nº 54.183.819/0001-60 está presente no mercado desde 1985, atuante nos mais diversos segmentos de fixadores, para variados setores, tais como: Indústrias Automotivas, Tratores, Máquinas e Equipamentos Agrícolas, Indústrias Petroquímicas e Petrolíferas, Indústrias Têxteis, Indústrias de Máquinas e Equipamentos, Estruturas Metálicas, Eletrificação, Mineração, Naval, Construção Civil, Siderurgia, Caldeiraria e outros.

2. Tem seu quadro social constituído por:

Quadro Societário			
Sócio Titular	Quotas	Capital Social	%
José Felicio Brunetto	100.000	R$ 100.000,00	100%

3. Em razão dos acontecimentos vivenciados mundialmente nos últimos anos, além de crises específicas, em 28 de julho de 2016, apresentou pedido de recuperação judicial, cujo deferimento ocorreu em 12 de agosto de 2016, sendo este publicado no Diário da Justiça Eletrônico do Estado do Estado de São Paulo na data de 16 de agosto de 2016.

4. Em 25 de abril de 2019, foi publicada a decisão homologatória do Plano de Recuperação Judicial.

Fone: +55 11 3211-3010 / Fax: +55 11 3255-3727
R. Major Quedinho, 111 - 18º andar • Centro
01050-030 • São Paulo/SP
lasproconsultores.com.br

Fone: + 39-02 79 47 65 / Fax: + 39-02 78 44 97
Via Visconti di Modrone nº 8/10
20122 • Milão/Itália
edoardoricci.it

II. DA SITUAÇÃO ECONÔMICO-FINANCEIRA

5. Cabe observar que a Recuperanda é a responsável pelo fornecimento das informações acerca de suas atividades contempladas neste Relatório, inclusive sob as penas do artigo 171, da Lei nº 11.101/05.

6. A situação operacional é apresentada a partir dos documentos solicitados à Recuperanda conforme: **(A)** Balanço Patrimonial; **(B)** Demonstração do Resultado do Exercício; **(C)** Fluxo de Caixa; **(D)** Funcionários; e, **(E)** Impostos.

7. As informações que seguem foram compiladas dos balancetes mensais de dezembro de 2020 a abril de 2021, já apresentados em relatório anterior, a maio de 2021, os quais foram disponibilizados pela Recuperanda.

A. Balanço Patrimonial

8. Com representatividade de 51% do ativo total, a rubrica de **Outros Créditos** do ativo circulante e ativo não circulante, soma R$ R$ 6.180.269 (seis milhões, cento e oitenta mil, duzentos e sessenta e nove reais) em maio de 2021.

- Apresentado crescimento mensal, os valores alocados no ativo circulante, apresenta em maio de 2021, aumento de 3%, decorrente de movimentações relativas à antecipação de recursos a terceiros, atingindo o saldo de R$ 2.446.792 (dois milhões, quatrocentos e quarenta e seis mil, setecentos e noventa e dois reais), dos quais 79% referem-se a Adiantamentos Diversos, 18% a Adiantamento a Fornecedor e o restante distribuídos em Empréstimos a Funcionários e Adiantamento de Férias.

Fone: +55 11 3211-3010 / Fax: +55 11 3255-3727
R. Major Quedinho, 111 - 18º andar • Centro
01050-030 • São Paulo/SP
lasproconsultores.com.br

Fone: + 39-02 79 47 65 / Fax: + 39-02 78 44 97
Via Visconti di Modrone nº 8/10
20122 • Milão/Itália
edoardoricci.it

- Adiantamentos Diversos com saldo de R$ 1.925.669 (um milhão, novecentos e vinte e cinco mil, seiscentos e sessenta e nove reais) em maio de 2021, não sendo especificado a que se referem tais adiantamentos, sendo necessário a disponibilização de relatório suporte para análise dos valores envolvidos.
- Adiantamento a Fornecedores somam em maio de 2021, R$ 445.743 (quatrocentos e quarenta e cinco mil, setecentos e quarenta e três reais), condizentes com o relatório financeiro disponibilizado do mesmo período, onde, R$ 19.336 (dezenove mil, trezentos e trinta e seis reais) refere-se a fornecedores em Recuperação Judicial. Ademais, 26% dos adiantamentos, foram realizados ao fornecedor LG PENIDO SOLUÇÕES ADMINISTRATIVAS LTDA entre o período de 2019 a 2020.
- A alínea referente à Empréstimo a Funcionários não apresentou movimentação nos últimos meses, mantendo o saldo de R$ 63.094 (sessenta e três mil e noventa e quatro reais). Conforme informações da Recuperanda, o *valor referente ao ex-funcionário Sergio Luiz Fernandes Costa e Silva, está pendente/em aberto na contabilidade, pois não foi realizado a homologação*.

- No ativo não circulante, mantem saldo de R$ 3.733.477 (três milhões, setecentos e trinta e três mil, quatrocentos e setenta e sete reais) em maio de 2021, relativos a Adiantamentos Diversos correspondendo a 98% da rubrica e o restante a Depósitos Judiciais. Ademais, conforme reportado anteriormente, não foram disponibilizados relatórios financeiros com abertura de valores para validação dos saldos contábeis apresentados.

9. Os **Estoques** correspondem a 23% do ativo total, com crescimento de 2% em maio de 2021, totalizando R$ 2.857.869 (dois milhões,

Fone: +55 11 3211-3010 / Fax: +55 11 3255-3727
R. Major Quedinho, 111 - 18º andar • Centro
01050-030 • São Paulo/SP
lasproconsultores.com.br

Fone: + 39-02 79 47 65 / Fax: + 39-02 78 44 97
Via Visconti di Modrone nº 8/10
20122 • Milão/Itália
edoardoricci.it

oitocentos e cinquenta e sete mil, oitocentos e sessenta e nove reais), composto por: 58% de Produtos Acabados e 42% de Matéria-Prima.

- Conforme mencionado em relatórios anteriores, foi disponibilizado relatório com a composição de estoque em maio de 2021, porém traz somente o saldo em peças e peso, devendo estes serem valorizados em R$.

10. No mês de maio de 2021, os valores de **Clientes** detêm recebíveis no valor de R$ 2.165.569 (dois milhões, cento e sessenta e cinco mil, quinhentos e sessenta e nove reais), apresentando redução de 1% nesse período, correspondendo a 18% do ativo total. Foi disponibilizado o relatório de contas a receber, totalizando R$ 2.111.558 (dois milhões, cento e onze mil, quinhentos e cinquenta e oito reais) em maio de 2021, apontando variação em relação ao saldo contábil do mesmo período, de R$ 54.010 (cinquenta e quatro mil e dez reais). Conforme informações da Recuperanda, tal variação refere-se a *PCLD (provisão para perdas), estando os balancetes disponibilizados, demonstrando o saldo líquido de clientes*. Abaixo segue composição dos recebíveis em abertos, conforme relatório disponibilizado:

Clientes - Valores em R$	mai/21
ARCELOR ES	411.847
SEW-INDAIATU	177.635
KSB JUNDIAI	139.088
SANTA IZABEL	109.244
SADEL	97.211
TEMPO SOROCA	73.382
IBERO	64.350
RASSINI-RJ	57.420
THYSSEN	55.539
SL PAR	51.741
TTB INDUSTRI	51.592
Sub total	1.289.049
Demais Clientes	**822.509**
Total Geral	**2.111.558**

Fone: +55 11 3211-3010 / Fax: +55 11 3255-3727
R. Major Quedinho, 111 - 18° andar • Centro
01050-030 • São Paulo/SP
lasproconsultores.com.br

Fone: + 39-02 79 47 65 / Fax: + 39-02 78 44 97
Via Visconti di Modrone n° 8/10
20122 • Milão/Itália
edoardoricci.it

11. O **Imobilizado/Intangível** perfaz o montante líquido de R$ 426.892 (quatrocentos e vinte e seis mil, oitocentos e noventa e dois reais), em maio de 2021, indicando que 83% dos bens patrimoniais encontram-se depreciados, estando condizentes com o relatório de bens patrimoniais e depreciação disponibilizados. Ademais, observa-se:

- Em janeiro de 2021, aquisição de Máquinas e Equipamentos no valor de R$ 10.642 (dez mil, seiscentos e quarenta e dois reais).
- Em fevereiro de 2021, aquisições de Máquinas e Equipamentos e Equipamentos de Informática, no valor de R$ 25.366 (vinte e cinco mil, trezentos e sessenta e seis reais).
- Em abril de 2021, aquisição de Equipamentos de Informática no valor de R$ 3.500 (três mil e quinhentos reais).

12. O **Disponível** apresentou oscilações no último semestre, registrando relevante aumento de aproximadamente R$ 282 mil (duzentos e oitenta e dois mil reais) em maio de 2021, detendo a importância de R$ 467.484 (quatrocentos e sessenta e sete mil, quatrocentos e oitenta e quatro reais), segregados em:

- Bancos: concentram as operações financeiras, apresentando em maio de 2021, movimentação de entradas e saídas de aproximadamente R$ 3,9 milhões (três milhões e novecentos mil reais). Encerra o último mês analisado, com a importância de R$ 119.189 (cento e dezenove mil, cento e oitenta e nove reais), apontando redução de 14% em relação ao mês anterior. Ademais, observa-se que 78%, referem-se a recursos bloqueados, equivalente a R$ 92.566 (noventa e dois mil, quinhentos e sessenta e seis reais).
- Aplicações Financeiras: junto aos Bancos Safra e Bradesco, somam em maio de 2021, a importância de R$ 348.294 (trezentos e quarenta e oito mil, duzentos

Fone: +55 11 3211-3010 / Fax: +55 11 3255-3727
R. Major Quedinho, 111 - 18º andar • Centro
01050-030 • São Paulo/SP
lasproconsultores.com.br

Fone: + 39-02 79 47 65 / Fax: + 39-02 78 44 97
Via Visconti di Modrone nº 8/10
20122 • Milão/Itália
edoardoricci.it

e noventa e quatro reais), com aumento significativo na alínea Poupança Banco Safra que representa 99,99% dos valores aplicados, sendo responsável pelo aumento da rubrica em maio de 2021.

- Ressalta-se, que a Recuperanda não disponibiliza os extratos bancários para validação dos saldos contábeis apresentados.

13. A rubrica **Investimentos** mantém em maio de 2021, saldo investido de R$ 71.645 (setenta e um mil, seiscentos e quarenta e cinco reais), referente a Consórcio, onde não foram disponibilizados documentação suporte para a validação do saldo contábil.

14. Os **Impostos a Recuperar** mantém em maio de 2021, saldo de períodos anteriores, no valor de R$ 4.121 (quatro mil, cento e vinte e um reais), referentes a créditos compensáveis de IRPJ, CSLL e ICMS ST.

15. A rubrica **Despesas Antecipadas** totaliza em maio de 2021, R$ 2.289 (dois mil, duzentos e oitenta e nove reais), composto por Seguros de Prédios/Bens e Seguros de Estoques, indicando a apropriação em despesas dos valores contratados de seguros no exercício corrente.

Fone: +55 11 3211-3010 / Fax: +55 11 3255-3727
R. Major Quedinho, 111 - 18º andar • Centro
01050-030 • São Paulo/SP
lasproconsultores.com.br

Fone: + 39-02 79 47 65 / Fax: + 39-02 78 44 97
Via Visconti di Modrone nº 8/10
20122 • Milão/Itália
edoardoricci.it

LASPRO
CONSULTORES

Balanço Patrimonial - R$	dez/20	jan/21	fev/21	mar/21	abr/21	mai/21
Ativo	**9.692.502**	**9.780.775**	**10.254.440**	**11.149.975**	**11.823.260**	**12.176.136**
Circulante	**5.458.207**	**5.543.980**	**6.000.714**	**6.904.637**	**7.582.858**	**7.944.124**
Disponivel	210.087	237.551	204.281	269.511	184.916	467.484
Clientes	1.436.040	1.399.073	1.770.967	1.964.581	2.194.529	2.165.569
Estoque	1.766.136	1.755.129	1.843.395	2.409.447	2.810.640	2.857.869
Impostos a Recuperar	4.121	4.121	4.121	4.121	4.121	4.121
Despesa antecipada	584	292	3.052	2.797	2.543	2.289
Outros créditos	2.041.239	2.147.814	2.174.899	2.254.179	2.386.109	2.446.792
Não Circulante	**4.234.295**	**4.236.795**	**4.253.727**	**4.245.339**	**4.240.403**	**4.232.014**
Investimentos	71.645	71.645	71.645	71.645	71.645	71.645
Outros créditos	3.733.477	3.733.477	3.733.477	3.733.477	3.733.477	3.733.477
Imobilizado/Intangivel	**429.174**	**431.673**	**448.605**	**440.217**	**435.281**	**426.892**
Bens em uso	*2.523.138*	*2.533.780*	*2.559.147*	*2.559.147*	*2.562.647*	*2.562.647*
(-) Depreciação	*- 2.093.964*	*- 2.102.107*	*- 2.110.542*	*- 2.118.929*	*- 2.127.366*	*- 2.135.755*

16. Em maio de 2021, o **Endividamento** total apresentou crescimento de 1%, em relação ao mês anterior, atingindo dívidas no montante de 31.298.744 (trinta e um milhões, duzentos e noventa e oito mil, setecentos e quarenta e quatro reais), onde:

- 13% do endividamento de maio de 2021, estão alocados na rubrica **Credores Recuperação Judicial**, equivalente a R$ 4.134.659 (quatro milhões, cento e trinta e quatro mil, seiscentos e cinquenta e nove reais), sem movimentação nos últimos seis meses.
- 87% do endividamento de maio de 2021, não se sujeita a recuperação judicial, correspondendo ao montante de R$ 27.164.085 (vinte e sete milhões, cento e sessenta e quatro mil e oitenta e cinco reais), estando abaixo, a evolução dos saldos no último semestre:

Fone: +55 11 3211-3010 / Fax: +55 11 3255-3727
R. Major Quedinho, 111 - 18° andar • Centro
01050-030 • São Paulo/SP
lasproconsultores.com.br

Fone: + 39-02 79 47 65 / Fax: + 39-02 78 44 97
Via Visconti di Modrone n° 8/10
20122 • Milão/Itália
edoardoricci.it

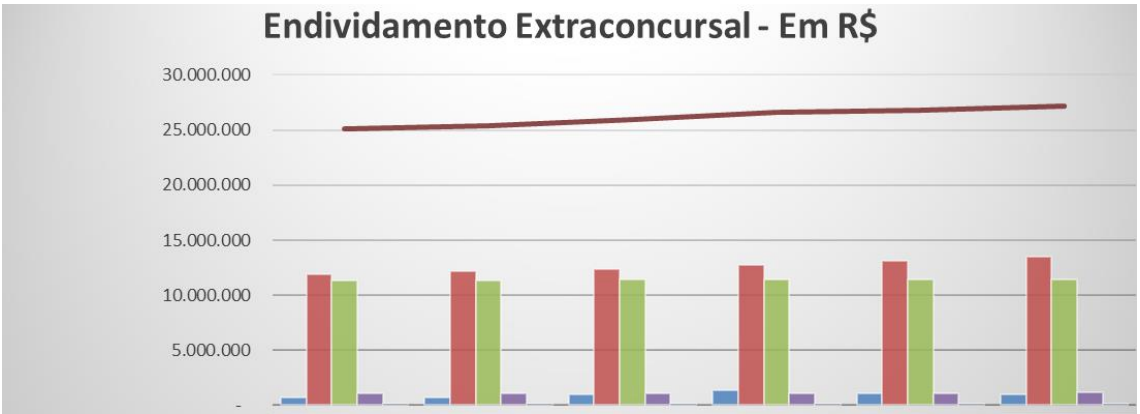

	dez/20	jan/21	fev/21	mar/21	abr/21	mai/21
Fornecedores	713.729	677.414	980.302	1.324.772	1.086.173	969.585
Impostos a Recolher	11.869.834	12.173.730	12.405.281	12.713.564	13.116.856	13.481.197
Obrigações trabalhistas	11.347.150	11.337.831	11.395.053	11.404.021	11.435.617	11.439.629
Outras Obrigações	1.060.080	1.083.633	1.056.898	1.054.285	1.072.304	1.173.674
Emprestimos	100.000	100.000	100.000	100.000	100.000	100.000
Total	25.090.793	25.372.608	25.937.534	26.596.642	26.810.950	27.164.085

- 50% das dívidas extraconcursais referem-se aos Impostos a Recolher, principal responsável pelo crescimento do endividamento nos últimos meses, e outros 42% referem-se as Obrigações Trabalhistas, que se mantiveram estáveis nesse período.

17. Os **Impostos a Recolher** apresentaram constante crescimento, em virtude do reconhecimento dos impostos sobre as vendas e/ou compra de mercadorias e serviços, e menor fluxo de pagamento, indicando a existência de saldos remanescentes de períodos anteriores. Em maio de 2021, soma o valor de R$ 13.481.197 (treze milhões, quatrocentos e oitenta e um mil, cento e noventa e sete reais), equivalendo a 43% do endividamento total.

Fone: +55 11 3211-3010 / Fax: +55 11 3255-3727
R. Major Quedinho, 111 - 18° andar • Centro
01050-030 • São Paulo/SP
lasproconsultores.com.br
Fone: + 39-02 79 47 65 / Fax: + 39-02 78 44 97
Via Visconti di Modrone n° 8/10
20122 • Milão/Itália
edoardoricci.it

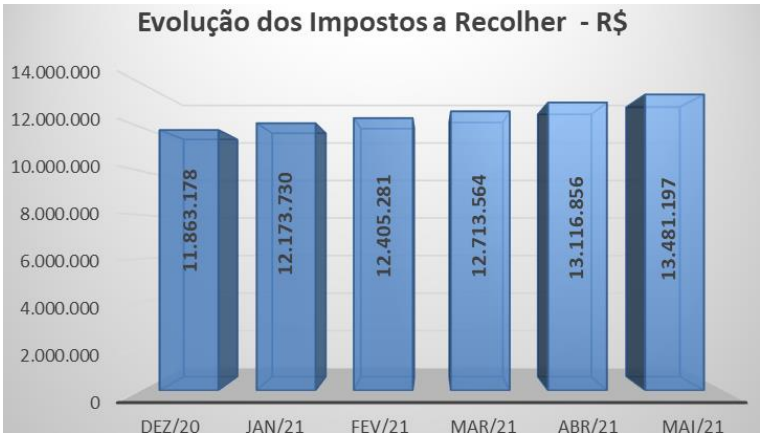

- 46% do saldo de maio de 2021 refere-se ao ICMS, 29% ao IPI, 17% a COFINS e o restante distribuídos entre PIS, Contribuição Previdenciária s/ Receita Federal e Retenções na Fonte.

18. No último semestre as **Obrigações Trabalhistas** apresentaram pequenas variações, atingindo em maio de 2021, R$ 11.439.629 (onze milhões, quatrocentos e trinta e nove mil, seiscentos e vinte e nove reais), correspondendo a 37% do endividamento total. Tais movimentações estão atribuídas a escrituração de salários, somados as incidências devidas, além da provisão de férias e 13º salários, estando abaixo a evolução da rubrica no primeiro quinquemestre de 2021:

Fone: +55 11 3211-3010 / Fax: +55 11 3255-3727
R. Major Quedinho, 111 - 18º andar • Centro
01050-030 • São Paulo/SP
lasproconsultores.com.br
Fone: + 39-02 79 47 65 / Fax: + 39-02 78 44 97
Via Visconti di Modrone nº 8/10
20122 • Milão/Itália
edoardoricci.it

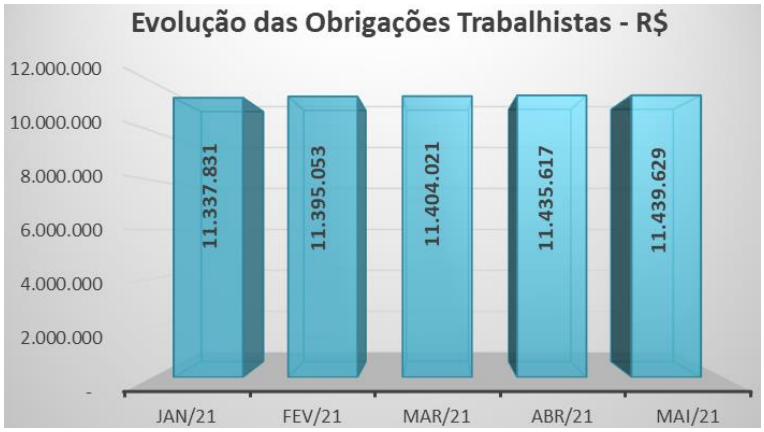

- O valor de maior representatividade na rubrica, refere-se à Contingência de INSS, sem movimentação no exercício de 2021, permanecendo em maio de 2021, com saldo de R$ 8.558.721 (oito milhões, quinhentos e cinquenta e oito mil, setecentos e vinte e um reais).
- Foi disponibilizado livro razão das contas contábeis, onde é possível identificar valores de recolhimentos de encargos sociais, pagamentos de salários e demais contribuições correntes, ficando pendente os valores constituídos em períodos anteriores.
- Ademais, não foram disponibilizados relatórios de Provisão de Férias e 13° Salários, para validação dos saldos contábeis apresentados. No mês de maio de 2021, as provisões trabalhistas correspondem a 5% da rubrica.

19. As **Outras Obrigações** classificadas no passivo circulante e passivo não circulante, somam em maio de 2021, R$ 1.173.674 (um milhão, cento e setenta e três mil, seiscentos e setenta e quatro reais), equivalente a 4% do endividamento total.

- 60% do saldo de maio de 2021, refere-se à Contingência e Conta Corrente Diversos, classificados no passivo não circulante, sem detalhamento.

Fone: +55 11 3211-3010 / Fax: +55 11 3255-3727
R. Major Quedinho, 111 - 18° andar • Centro
01050-030 • São Paulo/SP
lasproconsultores.com.br

Fone: + 39-02 79 47 65 / Fax: + 39-02 78 44 97
Via Visconti di Modrone n° 8/10
20122 • Milão/Itália
edoardoricci.it

- O valor de R$ 473.016 (quatrocentos e setenta e três mil e dezesseis reais) no passivo circulante, refere-se principalmente a valores de Adiantamento de Clientes, que somam R$ 471.561 (quatrocentos e setenta e um mil, quinhentos e sessenta e um reais).

20. As obrigações com **Fornecedores** apresentaram em maio de 2021, redução de 11%, totalizando R$ 969.585 (novecentos e sessenta e nove mil, quinhentos e oitenta e cinco reais), condizentes com o relatório financeiro disponibilizado, estando abaixo os montantes mais expressivos:

Fornecedores - Valores em R$	mai/21
ACOTUBO	210.873
SACCHELLI	181.155
AÇOS FAVORIT	134.053
BELENUS	78.456
TENAX	63.117
BRUDER	24.907
MAXITRATE	23.798
ACO RAG	20.388
Sub total	736.747
Demais Fornecedores	232.838
Total Geral	**969.585**

21. Os **Empréstimos** permaneceram em maio de 2021, saldo de R$ 100.000 (cem mil reais), sem detalhamento.

22. O **Patrimônio Líquido** detém saldo a descoberto de R$ 19.122.608 (dezenove milhões, cento e vinte e dois mil, seiscentos e oito reais), reflexo dos **Prejuízos Acumulados** de exercícios anteriores, somados até maio de 2021, totalizando R$ 19.808.326 (dezenove milhões, oitocentos e oito mil, trezentos e vinte e seis reais).

Fone: +55 11 3211-3010 / Fax: +55 11 3255-3727
R. Major Quedinho, 111 - 18° andar • Centro
01050-030 • São Paulo/SP
lasproconsultores.com.br

Fone: + 39-02 79 47 65 / Fax: + 39-02 78 44 97
Via Visconti di Modrone n° 8/10
20122 • Milão/Itália
edoardoricci.it

LASPRO
CONSULTORES

Balanço Patrimonial - R$	dez/20	jan/21	fev/21	mar/21	abr/21	mai/21
Passivo	**9.692.502**	**9.780.775**	**10.254.440**	**11.149.975**	**11.823.260**	**12.176.136**
Circulante	**24.290.136**	**24.571.951**	**25.136.877**	**25.795.985**	**26.010.292**	**26.363.428**
Fornecedores	713.729	677.414	980.302	1.324.772	1.086.173	969.585
Impostos a Recolher	11.869.834	12.173.730	12.405.281	12.713.564	13.116.856	13.481.197
Obrigações trabalhistas	11.347.150	11.337.831	11.395.053	11.404.021	11.435.617	11.439.629
Outras Obrigações	359.422	382.976	356.241	353.628	371.647	473.016
Não Circulante	**4.935.316**	**4.935.316**	**4.935.316**	**4.935.316**	**4.935.316**	**4.935.316**
Credores - RJ	4.134.659	4.134.659	4.134.659	4.134.659	4.134.659	4.134.659
Emprestimos	100.000	100.000	100.000	100.000	100.000	100.000
Outras Obrigações	700.657	700.657	700.657	700.657	700.657	700.657
Patrimônio Líquido	**- 19.532.950**	**- 19.726.493**	**- 19.817.753**	**- 19.581.326**	**- 19.122.348**	**- 19.122.608**
Capital Social	100.000	100.000	100.000	100.000	100.000	100.000
Reserva de capital	634.095	634.095	634.095	634.095	634.095	634.094
Resultado do Exercício					- 48.376	- 48.376
Lucro/Prejuizo Acumulado	- 19.684.146	- 20.267.045	- 20.267.045	- 20.267.045	- 20.267.045	- 20.267.045
Lucro/Prejuizo do Periodo	**- 582.899**	**- 193.542**	**- 284.803**	**- 48.376**	**458.978**	**458.719**

23. Com base nos dados patrimoniais apresentados acima, pode proceder à análise dos **índices de liquidez**, que não apresentaram variações expressivas nos meses analisados, permanecendo em situação insatisfatória, como segue:

- A **Liquidez Corrente** calcula a capacidade de liquidar as dívidas em curto prazo, registrados no passivo circulante, utilizando os disponíveis e recebíveis também em curto prazo – ativo circulante, tendo em maio de 2021, liquidez de R$ 0,30 (trinta centavos de real) para cada R$ 1,00 (um real) devido.
- A **Liquidez Geral** considera todos seus disponíveis e realizáveis para fazer frente às dívidas registradas no passivo circulante e passivo não circulante. No mês de maio de 2021, apresenta capacidade de quitação de R$ 0,37 (trinta e sete centavos de real) para cada R$ 1,00 (um real) devido.

Fone: +55 11 3211-3010 / Fax: +55 11 3255-3727
R. Major Quedinho, 111 - 18º andar • Centro
01050-030 • São Paulo/SP
lasproconsultores.com.br
Fone: + 39-02 79 47 65 / Fax: + 39-02 78 44 97
Via Visconti di Modrone nº 8/10
20122 • Milão/Itália
edoardoricci.it

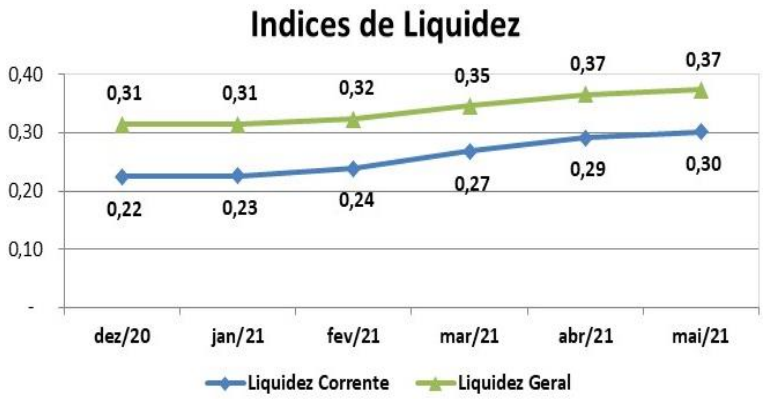

24. O **Endividamento Geral** apura o percentual que a participação do capital de terceiros (dívidas) representa do ativo total, demonstrando o grau de dependência financeira, mantendo em maio de 2021, situação insatisfatória, haja vista que, suas dívidas superam em 157% a totalidade de seus bens e direitos.

Indicadores	dez/20	jan/21	fev/21	mar/21	abr/21	mai/21
Endividamento	302%	302%	293%	276%	262%	257%

B. Demonstração do Resultado do Exercício

25. A Recuperanda auferiu de janeiro a maio de 2021, **Receita** na importância de R$ 9.240.610 (nove milhões, duzentos e quarenta mil, seiscentos e dez reais), estando abaixo a evolução do faturamento nos últimos doze meses:

Fone: +55 11 3211-3010 / Fax: +55 11 3255-3727
R. Major Quedinho, 111 - 18º andar • Centro
01050-030 • São Paulo/SP
lasproconsultores.com.br

Fone: + 39-02 79 47 65 / Fax: + 39-02 78 44 97
Via Visconti di Modrone nº 8/10
20122 • Milão/Itália
edoardoricci.it

26. Após as **Deduções** relativas aos impostos incidentes sobre o faturamento e as devoluções, a Recuperanda soma **Receita Líquida** de R$ 6.261.220 (seis milhões, duzentos e sessenta e um mil, duzentos e vinte reais), de janeiro a maio de 2021.

27. Os valores referentes a **Custo** somaram de janeiro a maio de 2021, R$ 2.303.088 (dois milhões, trezentos e três mil e oitenta e oito reais), correspondendo a 37% da **Receita** líquida.

28. As **Despesas Operacionais** representam o maior dispêndio incorrido, totalizando de janeiro a maio de 2021, R$ 3.474.326 (três milhões, quatrocentos e setenta e quatro mil, trezentos e vinte e seis reais), segregados em:

- **Despesas Administrativas** com R$ 3.407.800 (três milhões, quatrocentos e sete mil e oitocentos reais), sendo os gastos mais relevantes, relativos ao pessoal. Ademais, a rubrica inclui despesas com energia elétrica, conservação e conserto, frete e carretos, contratação de serviços de terceiros, gastos com informática, dentre outros.

Fone: +55 11 3211-3010 / Fax: +55 11 3255-3727
R. Major Quedinho, 111 - 18° andar • Centro
01050-030 • São Paulo/SP
lasproconsultores.com.br

Fone: + 39-02 79 47 65 / Fax: + 39-02 78 44 97
Via Visconti di Modrone n° 8/10
20122 • Milão/Itália
edoardoricci.it

- **Despesas Tributárias** com R$ 34.255 (trinta e quatro mil, duzentos e cinquenta e cinco reais), relativos a taxas federais e municipais.
- **Depreciação** com R$ 41.790 (quarenta e um mil, setecentos e noventa reais), onde tal gasto, não causa dispêndio financeiro.
- **Receitas/Despesas Operacionais** com ganhos de R$ 9.519 (nove mil, quinhentos e dezenove reais), composto pelas alíneas de reversão e provisão para perdas nos recebimentos de créditos.

29. As **Outras Receitas/Despesas não Operacionais** somaram de janeiro a maio de 2021, R$ 53.859 (cinquenta e três mil, oitocentos e cinquenta e nove reais), referente a despesas não dedutíveis, sem detalhamento.

30. As **Despesas Financeiras** somaram de forma acumulada até maio de 2021, R$ 21.558 (vinte e um mil, quinhentos e cinquenta e oito reais), distribuídos entre despesas bancárias, juros de mora, descontos concedidos e encargos sobre duplicatas.

31. As **Receitas Financeiras** detêm R$ 1.954 (um mil, novecentos e cinquenta e quatro reais) de forma acumulada até maio de 2021, compostos por juros ativos, descontos obtidos, e ganhos de aplicação financeira.

32. Devido ao aumento das vendas, mesmo mantendo elevado gasto operacional, principalmente com pessoal, e instabilidade na arealização dos custos, o **Resultado** auferido no primeiro quinquemestre de 2021, foi de **Lucro Contábil** de R$ 410.343 (quatrocentos e dez mil, trezentos e quarenta e três reais).

- Analisando separadamente o resultado do exercício de 2021, nota-se que março, abril e maio de 2021, auferiu **Lucro Contábil** de R$ 725.948 (setecentos e vinte e cinco mil, novecentos e quarenta e oito reais).

Fone: +55 11 3211-3010 / Fax: +55 11 3255-3727
R. Major Quedinho, 111 - 18º andar • Centro
01050-030 • São Paulo/SP
lasproconsultores.com.br

Fone: + 39-02 79 47 65 / Fax: + 39-02 78 44 97
Via Visconti di Modrone nº 8/10
20122 • Milão/Itália
edoardoricci.it

LASPRO
CONSULTORES

Demonstração do Resultado em R$	dez/20	jan/21	fev/21	mar/21	abr/21	mai/21	2021
Receita	**1.510.723**	**1.366.974**	**1.702.928**	**2.001.097**	**2.116.757**	**2.052.854**	**9.240.610**
(-) Deduções	*- 486.117*	*- 440.448*	*- 521.509*	*- 653.758*	*- 732.397*	*- 631.278*	*- 2.979.390*
Receita Líquida	**1.024.606**	**926.526**	**1.181.419**	**1.347.339**	**1.384.360**	**1.421.576**	**6.261.220**
(-) Custo	*- 569.189*	*- 423.877*	*- 586.552*	*- 425.325*	*- 245.144*	*- 622.190*	*- 2.303.088*
Lucro Bruto	**455.417**	**502.650**	**594.867**	**922.014**	**1.139.216**	**799.385**	**3.958.132**
Despesas Operacionais	**- 663.232**	**- 681.066**	**- 673.829**	**- 669.742**	**- 651.610**	**- 767.279**	**- 3.474.326**
(-) Despesas Administrativas	*- 646.292*	*- 669.209*	*- 667.334*	*- 647.264*	*- 654.656*	*- 769.337*	*- 3.407.800*
(-) Despesas Tributárias	*- 6.158*	*- 6.247*	*- 10.458*	*- 8.891*	*- 2.773*	*- 5.885*	*- 34.255*
(-) Depreciação - Despesa	*- 8.250*	*- 8.142*	*- 8.435*	*- 8.388*	*- 8.436*	*- 8.389*	*- 41.790*
Outras Receitas/Despesas Operacionais	*- 2.533*	*2.533*	*12.398*	*- 5.199*	*- 104*	*- 110*	*9.519*
Resultado Operacional	**- 207.815**	**- 178.416**	**- 78.962**	**252.272**	**487.606**	**32.107**	**483.806**
Resultado Financeiro	**- 7.025**	**- 4.156**	**- 1.839**	**- 5.456**	**- 3.649**	**- 4.503**	**- 19.604**
(-) Despesa Financeira	*- 9.132*	*- 4.312*	*- 2.729*	*- 5.755*	*- 3.739*	*- 5.022*	*- 21.558*
Receita Financeira	*2.107*	*156*	*890*	*299*	*90*	*519*	*1.954*
Receitas/Despesas Não Operacionais		**- 10.970**	**- 10.460**	**- 10.389**	**- 10.620**	**- 11.420**	**- 53.859**
Resultado antes do IRPJ e CSLL	**- 214.841**	**- 193.542**	**- 91.261**	**236.427**	**473.337**	**16.184**	**410.343**
Resultado do Periodo	**- 214.841**	**- 193.542**	**- 91.261**	**236.427**	**473.337**	**16.184**	**410.343**

33. Em análise ao Resumo da **DRE**, temos:

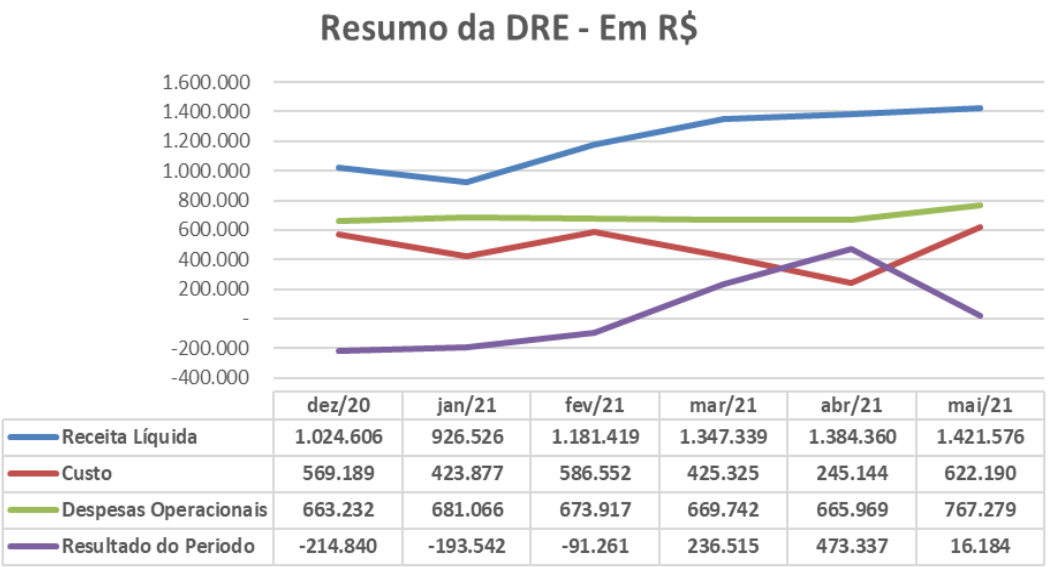

Fone: +55 11 3211-3010 / Fax: +55 11 3255-3727
R. Major Quedinho, 111 - 18° andar • Centro
01050-030 • São Paulo/SP
lasproconsultores.com.br

Fone: + 39-02 79 47 65 / Fax: + 39-02 78 44 97
Via Visconti di Modrone n° 8/10
20122 • Milão/Itália
edoardoricci.it

- **Receita Líquida X Custos**: Nota-se que a instabilidade dos Custos não acompanha a tendência da Receita Líquida, indicando que ambas não estão diretamente relacionadas.
- **Receita Líquida X Despesas Operacionais:** Observa-se que a linearidade das Despesas Operacionais, não acompanham a flutuação da Receita Líquida, apontando que não estão diretamente correlacionadas.
- **Receita Líquida X Resultado do Período:** O Resultado do Período apresenta reflexo dos gastos operacionais e custos, não demonstrando similaridade com a tendência da Receita Líquida em todo o período.

C. Fluxo de Caixa

34. Foram disponibilizados relatórios de fluxo de caixa dos meses de janeiro e fevereiro de 2021, ficando pendente de envio, os meses de março, abril e maio de 2021.

D. Funcionários

35. Foram disponibilizados para os meses de janeiro e fevereiro de 2021, relatórios de folha de pagamento, provisão de 13º salário e férias e guias de recolhimento referente à FGTS, INSS, SEFIP e DARF, ficando pendente de envios os meses de março e abril de 2021.

36. Não foi possível demonstrar a evolução do quadro de funcionários, devido à falta dos relatórios complementares que contemplem as movimentações mensais dos funcionários ativos, demitidos e admitidos. Foram disponibilizados somente os relatórios dos meses de janeiro e fevereiro de 2021, onde constata-se 77 (setenta e sete) funcionários ativos.

Fone: +55 11 3211-3010 / Fax: +55 11 3255-3727
R. Major Quedinho, 111 - 18º andar • Centro
01050-030 • São Paulo/SP
lasproconsultores.com.br

Fone: + 39-02 79 47 65 / Fax: + 39-02 78 44 97
Via Visconti di Modrone nº 8/10
20122 • Milão/Itália
edoardoricci.it

Funcionários em:	dez/20	jan/21	fev/21	mar/21	abr/21	mai/21
Quantidade	75	75	77	N/I	N/I	N/I

Fonte: folha de pagamento
N/I: Não disponibilizado.

E. Impostos

37. Foram disponibilizados, os registros de apuração do IPI, ICMS, e PIS e COFINS, devidamente conciliado com valores contabilizados no período de competência, além dos comprovantes de pagamento disponibilizados em maio de 2021 de: IRRF terceiros, PCC retido (PIS/COFINS/CSLL), ICMS-ST, e ainda comprovantes de envio de DCTF, GIA e DCTF.

38. Ademais, foi disponibilizada a conciliação contábil dos valores em aberto relativos a tributos não pagos, demonstrando a competência de origem.

III. DO PLANO DE RECUPERAÇÃO JUDICIAL

39. Em Assembleia Geral de Credores ocorrida em 12 de fevereiro de 2019, foi aprovado o Plano de Recuperação Judicial apresentado pela Recuperanda às fls. 877/944, homologado pela Decisão de fls. 25379/25383, em 17 de abril de 2019.

40. Às fls. 25.897/25.909, a Recuperanda apresentou manifestação requerendo a suspensão do pagamento dos créditos trabalhistas e convocação de nova assembleia geral de credores para apresentação de nova forma de pagamento.

Fone: +55 11 3211-3010 / Fax: +55 11 3255-3727
R. Major Quedinho, 111 - 18º andar • Centro
01050-030 • São Paulo/SP
lasproconsultores.com.br

Fone: + 39-02 79 47 65 / Fax: + 39-02 78 44 97
Via Visconti di Modrone nº 8/10
20122 • Milão/Itália
edoardoricci.it

41. O edital de Assembleia Geral de Credores foi disponibilizado no Diário de Justiça Eletrônico, conforme fls. 26250/26251.

42. Na Assembleia Geral de Credores realizada no dia 26/04/2021, por deliberação dos credores, os trabalhos foram suspensos para o dia 11 de maio de 2021, credenciamento às 08h30 e início dos trabalhos às 10h00, na plataforma virtual *Zoom Meeting,* onde conforme publicado as fls. 26.653/26.661, foi aprovado em Assembleia o Plano Modificativo, contudo esta Administrado Judicial opina pela homologação do Plano, mas com ressalvas.

43. Abaixo segue proposta apresentada no Plano Modificativo de Recuperação Judicial de pagamento para os credores:

- Classe I Trabalhista e Classe IV: a BRASIMPAR propõe efetuar o pagamento da seguinte forma:
    - a- 20% do valor do saldo devedor a receber em 10 parcelas mensais e consecutivas, com vencimento da primeira parcela em 15/08/2020.
    - b- 80% do valor do saldo devedor em uma única parcela, vencendo-se nos 30 dias posteriores ao vencimento da última parcela mencionada no item "a" acima.
- Concomitantemente à aprovação do aditivo, a empresa avaliará a necessidade de venda do seu imóvel próprio, (venda está já aprovada no PRJ original), para pagamento da última parcela, prevista no item “b”.
- Correção do Saldo Devedor: A título de correção dos valores da Classe I, submetidos ao Plano de Recuperação, a proposta apresentada pela BRASIMPAR é de corrigir os valores pelos índices da Justiça do Trabalho. Para a Classe IV, os valores serão corrigidos pelo índice do TJSP. As correções serão pagas juntamente com a última parcela.

Fone: +55 11 3211-3010 / Fax: +55 11 3255-3727
R. Major Quedinho, 111 - 18º andar • Centro
01050-030 • São Paulo/SP
lasproconsultores.com.br

Fone: + 39-02 79 47 65 / Fax: + 39-02 78 44 97
Via Visconti di Modrone nº 8/10
20122 • Milão/Itália
edoardoricci.it

44. Proposta para Pagamento aos Credores da Classe III, conforme Plano de Recuperação Judicial inicial, acostados as fls.877/944, homologado pela Decisão de fls. 25379/25383, em 17 de abril de 2019.

- Para esses credores, cujo total devido, segundo a relação de credores apresentada, monta em R$ 4.109.954,10 (quatro milhões, cento e nove mil, novecentos e cinquenta e quatro reais, e dez centavos), a BRASIMPAR propõe efetuar o pagamento da seguinte forma:

  Carência de 02 (dois) anos para início dos pagamentos, após a homologação do presente Plano de Recuperação Judicial. Justifica-se a carência dado que a BRASIMPAR usará o primeiro ano, após a homologação para pagamento dos credores Trabalhistas, microempresas e empresas de pequeno porte, conforme determina a Lei, e os doze meses seguintes serão necessários para reorganização e geração de caixa para início dos pagamentos das demais classes.

- Após o período acima, a BRASIMPAR pagará o valor de seus débitos, corrigidos, aplicando deságio na proporção de 50%, no prazo máximo de 7 (sete) anos, obedecendo ao seguinte critério:

  a) 30% (trinta pontos percentuais) do valor do crédito, em 03 (três) parcelas consecutivas anuais, com deságio de 50,00% (cinquenta pontos percentuais), vencendo-se a primeira parcela no primeiro dia útil subsequente ao período de carência, ou seja do ano 03 ao ano 05;

  b) 30% (trinta pontos percentuais) do valor do crédito, em 03 (três) parcelas consecutivas anuais, com deságio de 50,00% (cinquenta pontos percentuais), vencendo-se a primeira parcela 01 (um) ano após ao pagamento da última parcela mencionada no item “a)” anterior, ou seja do ano 06 ao ano 08, e;

Fone: +55 11 3211-3010 / Fax: +55 11 3255-3727
R. Major Quedinho, 111 - 18º andar • Centro
01050-030 • São Paulo/SP
lasproconsultores.com.br

Fone: + 39-02 79 47 65 / Fax: + 39-02 78 44 97
Via Visconti di Modrone nº 8/10
20122 • Milão/Itália
edoardoricci.it

c) Os 40% (quarenta pontos percentuais) restantes, com deságio de 50% (cinquenta pontos percentuais), em uma única parcela, vencendo-se 01(um) ano após ao pagamento da última parcela mencionada no item “b)” anterior, ou seja, no ano 09.

- Correção do Saldo Devedor e Juros: A título de correção dos valores da Classe III, submetidos ao Plano de Recuperação, a proposta apresentada pela BRASIMPAR é de corrigir monetariamente o valor do saldo devedor utilizando a TR (Taxa Referencial), acrescidos de juros fixos de 2% (dois pontos percentuais) ao ano, a partir da data do pedido de recuperação judicial.

III.1. CUMPRIMENTO DO PLANO DE RECUPERAÇÃO JUDICIAL

45. Assim, permanece inalterada a informação constante no relatório mensal de janeiro de 2020, quanto ao pagamento do montante total de R$ 152.580,91 (cento e cinquenta e dois mil, quinhentos e oitenta reais e noventa e um centavos), referentes à quitação de 08 (oito) credores da classe I – credores titulares de créditos derivados da legislação do trabalho ou decorrentes de acidentes de trabalho.

Em R$ - atualizado ate 21/01/2020

CREDOR	QUADRO GERAL DE CREDORES - AJ	TOTAL PAGO ATE 01/2020	SALDO REMANESCENTE
TOTAL CLASSE I - TRABALHISTA	R$ 1.136.197,03	R$ 152.580,91	R$ 983.616,12
TOTAL CLASSE III - QUIROGRAFÁRIO	R$ 4.422.208,97	R$ -	R$ 4.422.208,97
TOTAL CLASSE IV - ME e EPP	R$ 22.127,59	R$ -	R$ 22.127,59
TOTAL	R$ 5.580.533,59	R$ 152.580,91	R$ 5.427.952,68

Fone: +55 11 3211-3010 / Fax: +55 11 3255-3727
R. Major Quedinho, 111 - 18° andar • Centro
01050-030 • São Paulo/SP
lasproconsultores.com.br

Fone: + 39-02 79 47 65 / Fax: + 39-02 78 44 97
Via Visconti di Modrone n° 8/10
20122 • Milão/Itália
edoardoricci.it

LASPRO
CONSULTORES

IV. DILIGENCIA

Data: 21/06/21

Local: Escritório e Fábrica - Rua Amélia Lago, nr. 200 – CEP. 07031-190 – Bairro Ponte Grande - Guarulhos – SP.

Responsável: Sr. José Felício Brunetto

Preposto: Pedro Roberto da Silva

- A visita foi conduzida pelo Sr. José Sidney, responsável pelo Financeiro. A empresa continua sua produção de acordo com os pedidos, visando manter o equilíbrio custo/produção/vendas.

Visão da Empresa

Fone: +55 11 3211-3010 / Fax: +55 11 3255-3727
R. Major Quedinho, 111 - 18º andar • Centro
01050-030 • São Paulo/SP
lasproconsultores.com.br

Fone: + 39-02 79 47 65 / Fax: + 39-02 78 44 97
Via Visconti di Modrone nº 8/10
20122 • Milão/Itália
edoardoricci.it

LASPRO
CONSULTORES

Recepção

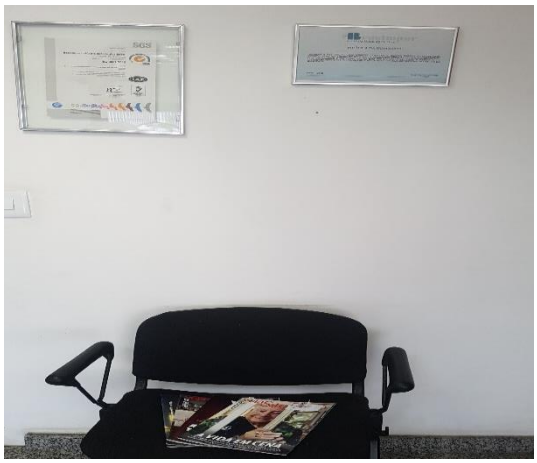

Faturamento / Custos

Comercial

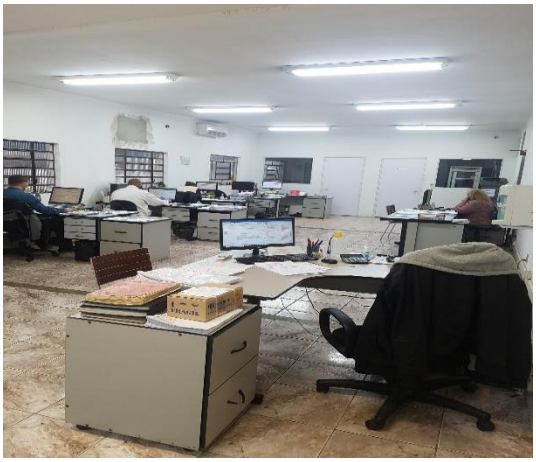

Financeiro

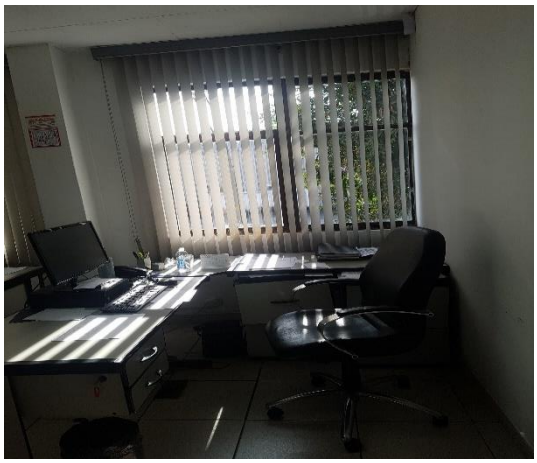

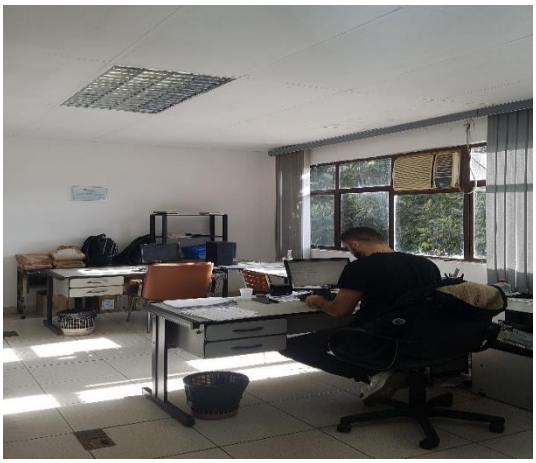

72-958.1 CT | AL/MM

Fone: +55 11 3211-3010 / Fax: +55 11 3255-3727
R. Major Quedinho, 111 - 18º andar • Centro
01050-030 • São Paulo/SP
lasproconsultores.com.br

Fone: + 39-02 79 47 65 / Fax: + 39-02 78 44 97
Via Visconti di Modrone nº 8/10
20122 • Milão/Itália
edoardoricci.it

LASPRO
CONSULTORES

Sala de Reunião

Sala de Espera

Sanitários

Cozinha - Refeitório / Controlador de Ponto

72-958.1 CT | AL/MM

Fone: +55 11 3211-3010 / Fax: +55 11 3255-3727
R. Major Quedinho, 111 - 18º andar • Centro
01050-030 • São Paulo/SP
lasproconsultores.com.br

Fone: + 39-02 79 47 65 / Fax: + 39-02 78 44 97
Via Visconti di Modrone nº 8/10
20122 • Milão/Itália
edoardoricci.it

LASPRO
CONSULTORES

Estacionamento

Controle da Qualidade

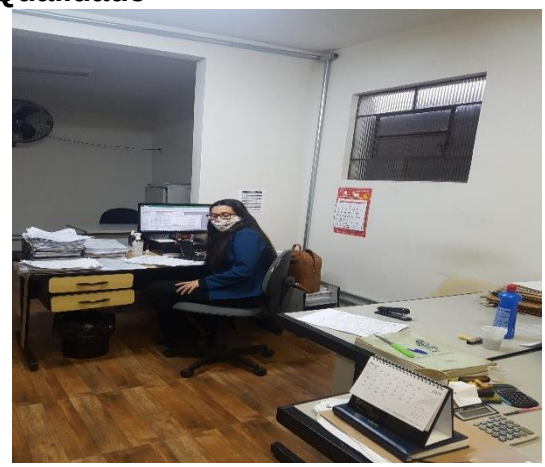

Fone: +55 11 3211-3010 / Fax: +55 11 3255-3727
R. Major Quedinho, 111 - 18º andar • Centro
01050-030 • São Paulo/SP
lasproconsultores.com.br

Fone: + 39-02 79 47 65 / Fax: + 39-02 78 44 97
Via Visconti di Modrone nº 8/10
20122 • Milão/Itália
edoardoricci.it

LASPRO
CONSULTORES

Matérias-primas

Área de Produção / Maquinários

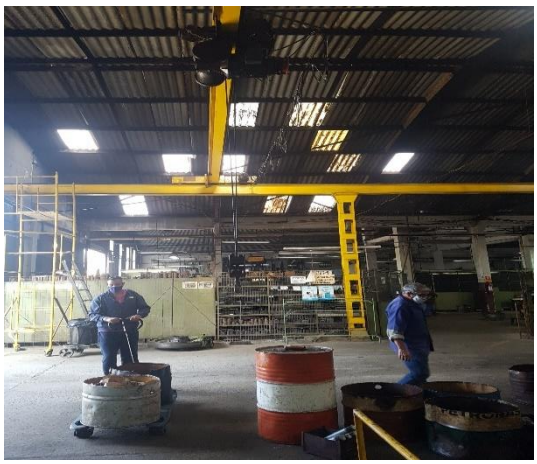

72-958.1 CT | AL/MM

Fone: +55 11 3211-3010 / Fax: +55 11 3255-3727
R. Major Quedinho, 111 - 18º andar • Centro
01050-030 • São Paulo/SP
lasproconsultores.com.br

Fone: + 39-02 79 47 65 / Fax: + 39-02 78 44 97
Via Visconti di Modrone nº 8/10
20122 • Milão/Itália
edoardoricci.it

LASPRO
CONSULTORES

Recebimento de Mercadorias / Almoxarifado

Fone: +55 11 3211-3010 / Fax: +55 11 3255-3727
R. Major Quedinho, 111 - 18º andar • Centro
01050-030 • São Paulo/SP
lasproconsultores.com.br

Fone: + 39-02 79 47 65 / Fax: + 39-02 78 44 97
Via Visconti di Modrone nº 8/10
20122 • Milão/Itália
edoardoricci.it

LASPRO
CONSULTORES

Produtos para Entregas

Carregamento

72-958.1 CT | AL/MM

Fone: +55 11 3211-3010 / Fax: +55 11 3255-3727
R. Major Quedinho, 111 - 18º andar • Centro
01050-030 • São Paulo/SP
lasproconsultores.com.br

Fone: + 39-02 79 47 65 / Fax: + 39-02 78 44 97
Via Visconti di Modrone nº 8/10
20122 • Milão/Itália
edoardoricci.it

Preposto: Pedro Roberto da Silva

V. DAS PENDÊNCIAS

46. Ficam pendentes de envio os documentos abaixo relacionados:

- Extratos bancários relativos aos meses de março, abril e maio de 2021.
- Relatório de suporte financeiro referente a Adiantamentos Diversos – ativo circulante, dos meses de março, abril e maio de 2021.
- Relatório com a composição de Estoque em R$, do período de janeiro a maio de 2021, já que os relatórios disponibilizados apresentam os valores em peso, sendo necessários os valores em reais.
- Fluxo de Caixa do período de março, abril e maio de 2021.
- Relatórios de folha de pagamento referente aos meses de março, abril e maio de 2021. Além dos relatórios complementares que contemplem as movimentações mensais dos funcionários ativos, demitidos e admitidos, do período de outubro de 2020 a maio de 2021.
- Abertura das dívidas concursais do período de março, abril e maio de 2021.
- Composição dos valores em PCLD, de março, abril e maio de 2021, e informar qual a contabilização efetuada para estes lançamentos.

Fone: +55 11 3211-3010 / Fax: +55 11 3255-3727
R. Major Quedinho, 111 - 18º andar • Centro
01050-030 • São Paulo/SP
lasproconsultores.com.br

Fone: + 39-02 79 47 65 / Fax: + 39-02 78 44 97
Via Visconti di Modrone nº 8/10
20122 • Milão/Itália
edoardoricci.it

- Posição analítica dos adiantamentos efetuados a Clientes, constantes no ativo e passivo de janeiro a maio de 2021. Os relatórios apresentados trazem somente os valores de adiantamento realizados no mês, devendo trazer o saldo acumulado.

VI. DA CONCLUSÃO

47. A **BRASIMPAR** vem operando normalmente, apresentando linha crescente nas vendas de janeiro a abril de 2021, com leve queda em maio de 2021, refletido no resultado acumulado superavitário nesse período.

48. A indústria brasileira inicia 2021, com crescimento na atividade, mesmo mediante a crise pandêmica vivenciada, conforme publicado no site G1.Globo[1] em 02 de julho de 2021, onde observa-se que a **BRASIMPAR** registrou aumento no faturamento do primeiro quinquemestre de 2021, em relação ao mesmo período do exercício anterior. De forma individualizada houve retração de 3% em maio de 2021, em relação ao faturamento do mês de abril de 2021, entretanto, na comparação com maio de 2020, auferiu crescimento de 103%, apontado similaridade com crescimento do mercado industrial.

> *"A produção industrial brasileira cresceu 1,4% em maio, na comparação com abril, interrompendo três meses consecutivos de queda, apontam os dados divulgados nesta sexta-feira (2) pelo Instituto Brasileiro de Geografia e Estatística (IBGE). Já em relação a maio de 2020, o crescimento foi de 24% – 9ª taxa positiva consecutiva nesta base de comparação."*

[1] https://g1.globo.com/economia/noticia/2021/07/02/producao-industrial-cresce-14percent-em-maio-mostra-ibge.ghtml

Fone: +55 11 3211-3010 / Fax: +55 11 3255-3727
R. Major Quedinho, 111 - 18º andar • Centro
01050-030 • São Paulo/SP
lasproconsultores.com.br

Fone: + 39-02 79 47 65 / Fax: + 39-02 78 44 97
Via Visconti di Modrone nº 8/10
20122 • Milão/Itália
edoardoricci.it

LASPRO
CONSULTORES

49. Ademais, a considerável melhora no faturamento, reflete positivamente nos resultados auferidos no último trimestre, contudo, o valor da operação, ainda afetam o fluxo de caixa da empresa, evidenciado pelos índices de liquidez insatisfatórios e alto endividamento, principalmente com encargos trabalhistas (INSS) e tributários (ICMS e IPI). Ressalta-se que a Recuperanda apresentou modificativo ao Plano de Recuperação Judicial, o qual foi aprovado pelos Credores em Assembleia realizada em maio de 2021, o qual aguarda homologação judicial.

VII. DO ENCERRAMENTO

50. A Administradora Judicial informa que toda a documentação verificada para a elaboração do presente relatório encontra-se a disposição dos interessados, mediante agendamento prévio.

51. Sendo o que tinha para o momento, a subscritora se coloca a inteira disposição de Vossa Excelência, dos nobres advogados da Recuperanda, dos credores, bem como do ilustre representante do Ministério Público para quaisquer esclarecimentos que se façam necessários.

Termos em que, pede deferimento.
São Paulo, 28 de julho de 2021.

LASPRO CONSULTORES LTDA.
Administradora Judicial
Oreste Nestor de Souza Laspro
OAB/SP nº 98.628

72-958.1 CT | AL/MM

Fone: +55 11 3211-3010 / Fax: +55 11 3255-3727
R. Major Quedinho, 111 - 18º andar • Centro
01050-030 • São Paulo/SP
lasproconsultores.com.br

Fone: + 39-02 79 47 65 / Fax: + 39-02 78 44 97
Via Visconti di Modrone nº 8/10
20122 • Milão/Itália
edoardoricci.it